



Europa-Universität Viadrina
Große Scharnstraße 59
15230 Frankfurt (Oder)

Europa-Universität Viadrina - Große Scharnstraße 59 - 15230 Frankfurt (Oder)

Sehr geehrter Herr
Prof. Dr. Heinrich Amadeus Wolff (PERSÖNLICH)

Auswertungsbericht Lehrveranstaltungsevaluation an die Lehrenden

Sehr geehrter Herr Prof. Dr. Wolff,

Sie erhalten hier die Ergebnisse der automatisierten Auswertung der Lehrveranstaltungsevaluation zur Veranstaltung Grundkurs Öff. Recht II

Fragebogen Typ dt-allg:

Der zuerst angegebene Globalindikator setzt sich aus folgenden Skalen des Fragebogens zusammen:

Als nächstes werden die einzelnen Mittelwerte der oben genannten Skalen aufgeführt.

Im zweiten Teil des Auswertungsberichts werden die Mittelwerte aller einzelnen Fragen aufgelistet.

Bei Rückfragen steht Ihnen die Arbeitsstelle für Lehrveranstaltungsevaluation zur Verfügung.

Auswertungsteil der geschlossenen Fragen

Legende

Frage-
text

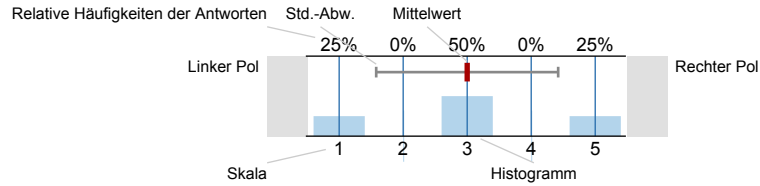

n=Anzahl
mw=Mittelwert
s=Std.-Abw.
E.=Enthaltung

1. Verhalten und Kompetenzen des Lehrenden

1.1) bereitet die Veranstaltung gut vor.	trifft überhaupt nicht zu	1.6% 2.4% 18.5% 33.1% 44.4%	trifft voll und ganz zu	n=124 mw=4.2 s=0.9
1.2) hat eine klar erkennbare und durchgehaltene Veranstaltungskonzeption ("Roter Faden").	trifft überhaupt nicht zu	1.6% 5.5% 23.4% 30.5% 39.1%	trifft voll und ganz zu	n=128 mw=4 s=1
1.3) hat mit der Veranstaltung mein Interesse am Thema verstärkt.	trifft überhaupt nicht zu	3.2% 6.4% 28.8% 34.4% 27.2%	trifft voll und ganz zu	n=125 mw=3.8 s=1
1.4) erklärt klar und verständlich.	trifft überhaupt nicht zu	4% 6.4% 31.2% 34.4% 24%	trifft voll und ganz zu	n=125 mw=3.7 s=1
1.5) spricht verständlich.	trifft überhaupt nicht zu	3.9% 10.9% 22.7% 34.4% 28.1%	trifft voll und ganz zu	n=128 mw=3.7 s=1.1
1.6) antwortet auf Fragen klar und hinreichend ausführlich.	trifft überhaupt nicht zu	1.6% 2.4% 10.4% 43.2% 42.4%	trifft voll und ganz zu	n=125 mw=4.2 s=0.9
1.7) geht auf Anregungen der Teilnehmer ein.	trifft überhaupt nicht zu	0.9% 2.6% 15.4% 41% 40.2%	trifft voll und ganz zu	n=117 mw=4.2 s=0.8 E.=5
1.8) versteht es, die Studierenden zur aktiven Mitarbeit zu motivieren.	trifft überhaupt nicht zu	1.6% 8.1% 26.8% 37.4% 26%	trifft voll und ganz zu	n=123 mw=3.8 s=1 E.=1
1.9) setzt veranstaltungsbegleitendes Material (Foliensatz, Skript, Literaturempfehlungen etc.) sinnvoll ein.	trifft überhaupt nicht zu	0.8% 3.3% 9.8% 32.5% 53.7%	trifft voll und ganz zu	n=123 mw=4.3 s=0.8 E.=2

1.10) setzt Lehrmaterial (Folie, Tafel, PowerPoint etc.) *sinnvoll* ein.

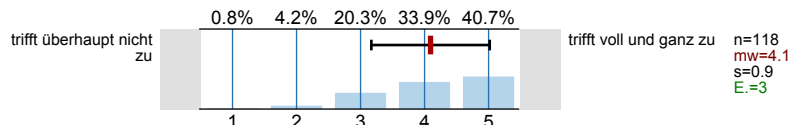

1.11) nutzt digitale Medien (Internet, E-Learning-Plattform) *sinnvoll* zur Veranstaltungsorganisation.

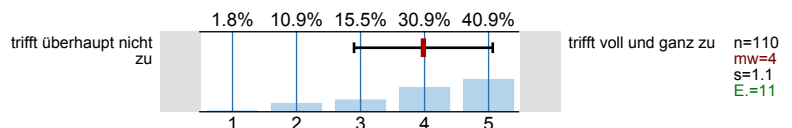

1.12) ist auch außerhalb der Veranstaltungen bei Fragen und Problemen ansprechbar.

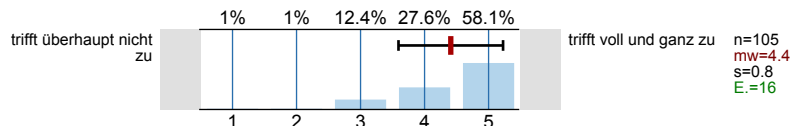

1.13) formuliert Kritik in fairer und konstruktiver Weise.

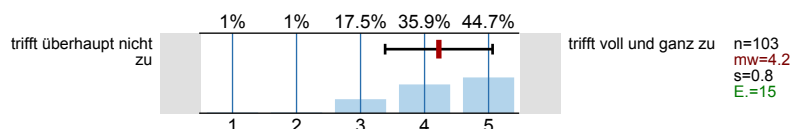

1.14) stellt die Anforderungen an den Leistungsnachweis klar dar.

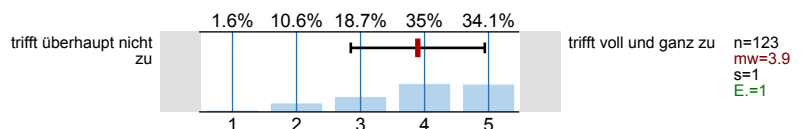

2. Schätzen Sie bitte Ihr eigenes Studierverhalten ein.

2.1) Ich habe die Veranstaltung zu 100 % besucht.

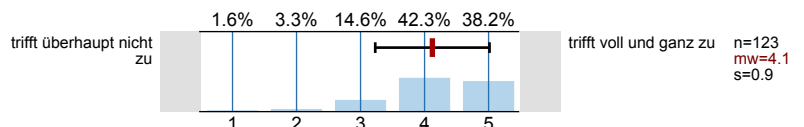

2.2) Ich beteilige mich, soweit möglich, aktiv an der Veranstaltung.

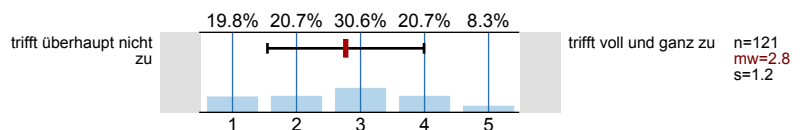

2.3) Bezogen auf die ECTS-Punktzahl ist der Arbeitsaufwand für diese Veranstaltung ... (1 ECTS entspricht einer Belastung von 30 Arbeitsstunden)

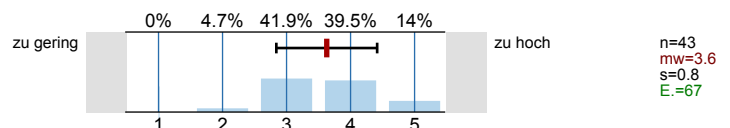

3. Qualifikation und Lernerfolg

3.1) Ich habe in der Veranstaltung viel gelernt.

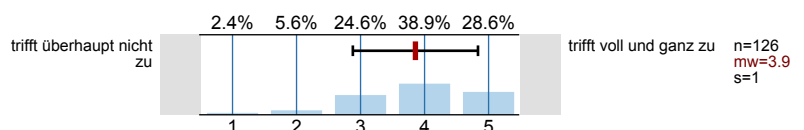

3.2) Die in der Veranstaltungsankündigung geweckten Erwartungen wurden erfüllt.

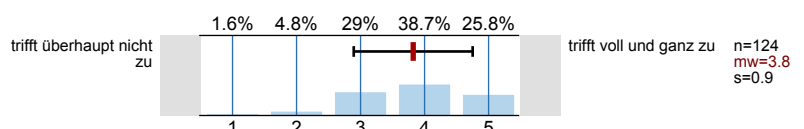

3.3) Ich bin mit der Veranstaltung insgesamt zufrieden.

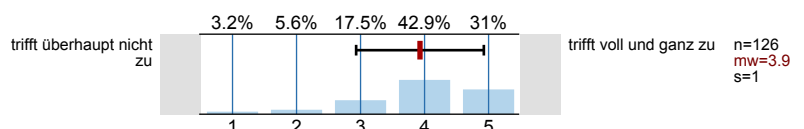

3.4) Ich werde die Veranstaltung weiterempfehlen.

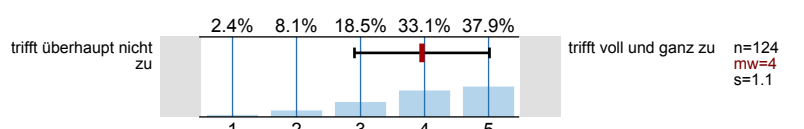

4. Abschließende Fragen

4.3) Ist Deutsch Ihre Muttersprache?

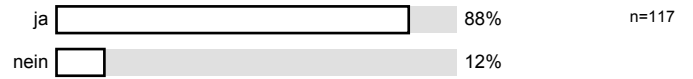

4.4) Geschlecht?



4.5) An welcher Fakultät studieren Sie?

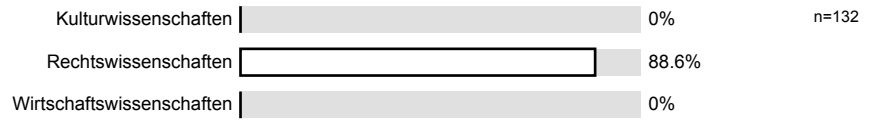

4.6) In welchem Fachsemester sind Sie immatrikuliert?

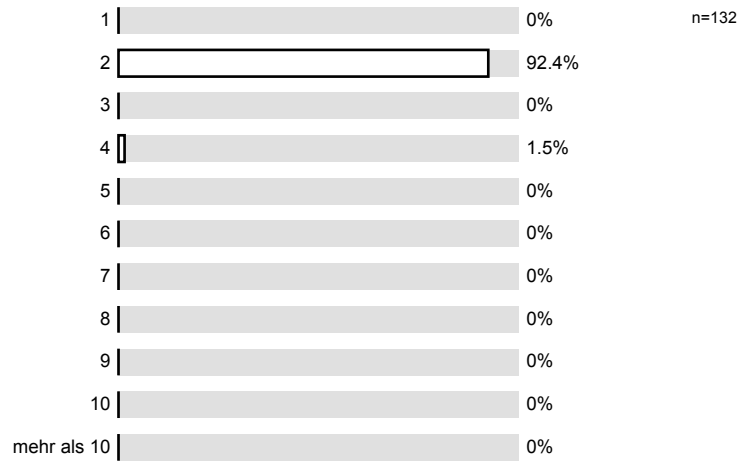

Profilinie

Teilbereich:

Rewi

Name der/des Lehrenden: Prof. Dr. Heinrich Amadeus Wolff
 Titel der Lehrveranstaltung: Grundkurs Öff. Recht II
 (Name der Umfrage)

1.1) bereitet die Veranstaltung gut vor.	trifft überhaupt nicht zu					trifft voll und ganz zu	n=124 mw=4.2
1.2) hat eine klar erkennbare und durchgehaltene Veranstaltungskonzeption ("Roter Faden").	trifft überhaupt nicht zu					trifft voll und ganz zu	n=128 mw=4
1.3) hat mit der Veranstaltung mein Interesse am Thema verstärkt.	trifft überhaupt nicht zu					trifft voll und ganz zu	n=125 mw=3.8
1.4) erklärt klar und verständlich.	trifft überhaupt nicht zu					trifft voll und ganz zu	n=125 mw=3.7
1.5) spricht verständlich.	trifft überhaupt nicht zu					trifft voll und ganz zu	n=128 mw=3.7
1.6) antwortet auf Fragen klar und hinreichend ausführlich.	trifft überhaupt nicht zu					trifft voll und ganz zu	n=125 mw=4.2
1.7) geht auf Anregungen der Teilnehmer ein.	trifft überhaupt nicht zu					trifft voll und ganz zu	n=117 mw=4.2
1.8) versteht es, die Studierenden zur aktiven Mitarbeit zu motivieren.	trifft überhaupt nicht zu					trifft voll und ganz zu	n=123 mw=3.8
1.9) setzt veranstaltungsbegleitendes Material (Foliensatz, Skript, Literaturempfehlungen etc.) sinnvoll ein.	trifft überhaupt nicht zu					trifft voll und ganz zu	n=123 mw=4.3
1.10) setzt Lehrmaterial (Folie, Tafel, PowerPoint etc.) sinnvoll ein.	trifft überhaupt nicht zu					trifft voll und ganz zu	n=118 mw=4.1
1.11) nutzt digitale Medien (Internet, E-Learning-Plattform) sinnvoll zur Veranstaltungsorganisation.	trifft überhaupt nicht zu					trifft voll und ganz zu	n=110 mw=4
1.12) ist auch außerhalb der Veranstaltungen bei Fragen und Problemen ansprechbar.	trifft überhaupt nicht zu					trifft voll und ganz zu	n=105 mw=4.4
1.13) formuliert Kritik in fairer und konstruktiver Weise.	trifft überhaupt nicht zu					trifft voll und ganz zu	n=103 mw=4.2
1.14) stellt die Anforderungen an den Leistungsnachweis klar dar.	trifft überhaupt nicht zu					trifft voll und ganz zu	n=123 mw=3.9
2.1) Ich habe die Veranstaltung zu 100 % besucht.	trifft überhaupt nicht zu					trifft voll und ganz zu	n=123 mw=4.1
2.2) Ich beteilige mich, soweit möglich, aktiv an der Veranstaltung.	trifft überhaupt nicht zu					trifft voll und ganz zu	n=121 mw=2.8
2.3) Bezogen auf die ECTS-Punktzahl ist der Arbeitsaufwand für diese Veranstaltung ... (1 ECTS entspricht einer Belastung von 30 Arbeitsstunden)	zu gering					zu hoch	n=43 mw=3.6
3.1) Ich habe in der Veranstaltung viel gelernt.	trifft überhaupt nicht zu					trifft voll und ganz zu	n=126 mw=3.9
3.2) Die in der Veranstaltungsankündigung geweckten Erwartungen wurden erfüllt.	trifft überhaupt nicht zu					trifft voll und ganz zu	n=124 mw=3.8
3.3) Ich bin mit der Veranstaltung insgesamt zufrieden.	trifft überhaupt nicht zu					trifft voll und ganz zu	n=126 mw=3.9
3.4) Ich werde die Veranstaltung weiterempfehlen.	trifft überhaupt nicht zu					trifft voll und ganz zu	n=124 mw=4

4. Abschließende Fragen

^{4.1)} Haben Sie Anmerkungen zu den **Rahmenbedingungen der Veranstaltung?** (bspw. Teilnehmerzahl, Veranstaltungsform, Leistungsnachweis, Überschneidungen, Regelmäßigkeit, Pünktlichkeit der/des Lehrenden)

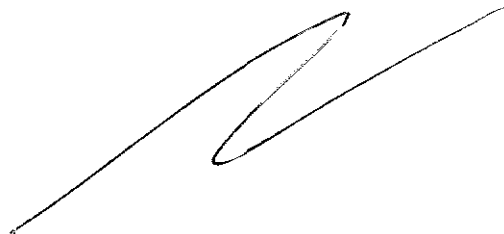
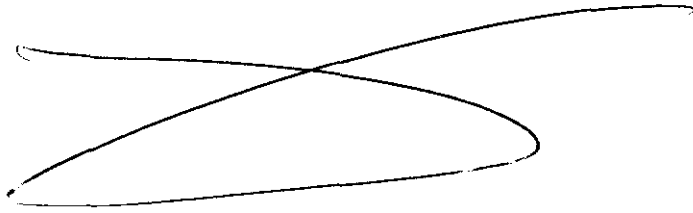

• Skript alleine nicht verständlich

Ist manchmal viel zu schnell
Sehr Stimmungsabhängig

-
- mehr Probeklausuren notwendig
 -

Freu mich Mittwoch, müsst die attraktive blondine
anzutreffen. Sehr positiv!

Leider keine Online-Übertragung mehr.

alles super 😊

Die Sitze im CP sind schrecklich unbequem

- Sitze im CP sind extrem unbequem

4.2) Haben Sie **Lob, Kritik oder Verbesserungsvorschläge** zur Veranstaltung oder auch zum Fragebogen?

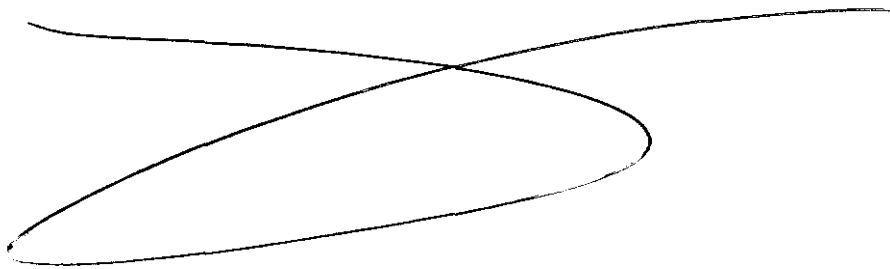

Keine Passwörter mehr!

-übersichtlicherer Foliensatz (weniger Text)

Ich bin sehr + zufrieden mit der Veranstaltung ~~Egypten~~ C. in großes

Lob an Herrn Wolff, der stets meine E-Mails klar und verständlich beantwortet hat. Hat e. einiges gelernt + muss das Anwesenheit sehr lieben.

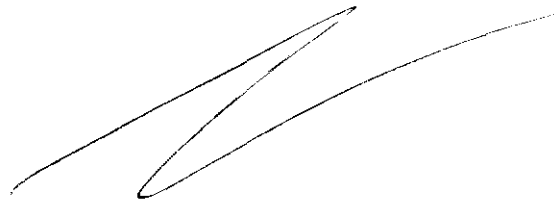

Herr Wolff beherrscht sein Spezialgebiet, das öffentliche Recht, ~~meiner~~ Meinung nach hervorragend und sehr umfassend. Das sorgt, wie ich glaube, aber dafür, dass er zu viel voraussetzt, i.d.S. dass er Vieles einfach schnell runterbetet, für selbstverständlich hält und es dem Anfänger somit nicht optimal vorstellbar ist. Ich finde, dass Herr Wolff ~~ebenfalls~~ sympathisch ^{ist aber zu} schnell redet!

- es wird oft etwas zu schnell vorgetragen
- teilweise wird Zusatz mit dem Computer / Beamer rumgewerkelt
- beachtet alle auch mit dem Skript obz. hinteren
- lachende immer motiviert und vom Thema selbst begeistert.
- stellt zu besonderen Anlässen (Brandenburger Tag mit Bonn) auch mal Vorlesung ins Netz

Jedes Mal, wenn Sie sagen "Sind wir beisammen?" verliere ich mich. :)

Bei "Ist das verständlich?" erwecken Sie meine Aufmerksamkeit wieder.

Veranstaltung besser als im letzten Semester!

Klar und deutlich reden
nicht alle Wörter verschlucken,
keine witzigen, Familienstories!

Es wäre schön, die AG-Fälle an sich nicht durch Passwörter
zu sperren, da es immer sehr viele gibt, die diese vergessen!

sprachlicher Ausdruck

- Obzeit verliert sich teilweise in ausschweifenden
Anekdoten