



Europa-Universität Viadrina
Große Scharnstraße 59
15230 Frankfurt (Oder)

Europa-Universität Viadrina - Große Scharnstraße 59 - 15230 Frankfurt (Oder)

Sehr geehrter Herr
Prof. Dr. Heinrich Amadeus Wolff (PERSÖNLICH)

Auswertungsbericht Lehrveranstaltungsevaluation an die Lehrenden

Sehr geehrter Herr Prof. Dr. Wolff,

Sie erhalten hier die Ergebnisse der automatisierten Auswertung der Lehrveranstaltungsevaluation zur Veranstaltung Methodik Öff. Recht

Fragebogen Typ dt-allg:

Der zuerst angegebene Globalindikator setzt sich aus folgenden Skalen des Fragebogens zusammen:

Als nächstes werden die einzelnen Mittelwerte der oben genannten Skalen aufgeführt.

Im zweiten Teil des Auswertungsberichts werden die Mittelwerte aller einzelnen Fragen aufgelistet.

Bei Rückfragen steht Ihnen die Arbeitsstelle für Lehrveranstaltungsevaluation zur Verfügung.



Auswertungsteil der geschlossenen Fragen

Legende

Fragestext

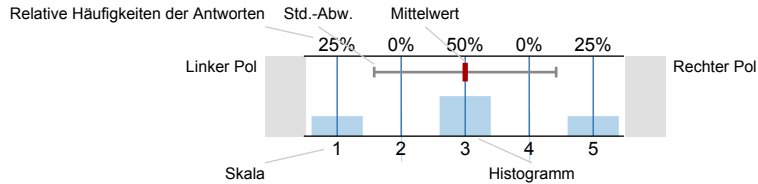

n=Anzahl
mw=Mittelwert
s=Std.-Abw.
E.=Enthaltung

1. Verhalten und Kompetenzen des Lehrenden

Fragestext	trifft überhaupt nicht zu	1	2	3	4	5	trifft voll und ganz zu	n	mw	s	E.
1.1) bereitet die Veranstaltung gut vor.	0%	5.3%	23.7%	42.1%	28.9%			38	3.9	0.9	
1.2) hat eine klar erkennbare und durchgehaltene Veranstaltungskonzeption ("Roter Faden").	0%	10.8%	27%	32.4%	29.7%			37	3.8	1	
1.3) hat mit der Veranstaltung mein Interesse am Thema verstärkt.	5.3%	15.8%	31.6%	31.6%	15.8%			38	3.4	1.1	
1.4) erklärt klar und verständlich.	0%	12.8%	35.9%	33.3%	17.9%			39	3.6	0.9	
1.5) spricht verständlich.	7.7%	7.7%	30.8%	30.8%	23.1%			39	3.5	1.2	
1.6) antwortet auf Fragen klar und hinreichend ausführlich.	0%	8.1%	13.5%	45.9%	32.4%			37	4	0.9	
1.7) geht auf Anregungen der Teilnehmer ein.	0%	9.1%	6.1%	63.6%	21.2%			33	4	0.8	2
1.8) versteht es, die Studierenden zur aktiven Mitarbeit zu motivieren.	2.6%	13.2%	36.8%	31.6%	15.8%			38	3.4	1	
1.9) setzt veranstaltungsbegleitendes Material (Foliensatz, Skript, Literaturempfehlungen etc.) sinnvoll ein.	2.8%	8.3%	25%	47.2%	16.7%			36	3.7	1	1

1.10) setzt Lehrmaterial (Folie, Tafel, PowerPoint etc.) *sinnvoll* ein.

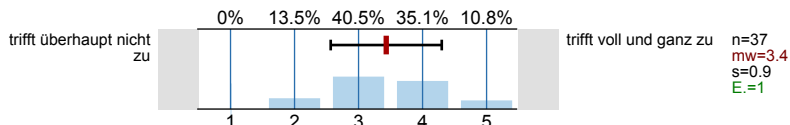

1.11) nutzt digitale Medien (Internet, E-Learning-Plattform) *sinnvoll* zur Veranstaltungsorganisation.

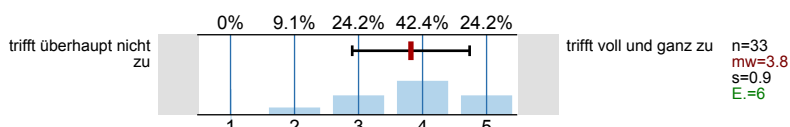

1.12) ist auch außerhalb der Veranstaltungen bei Fragen und Problemen ansprechbar.

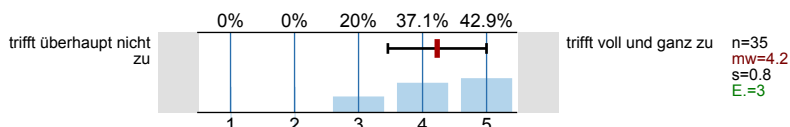

1.13) formuliert Kritik in fairer und konstruktiver Weise.

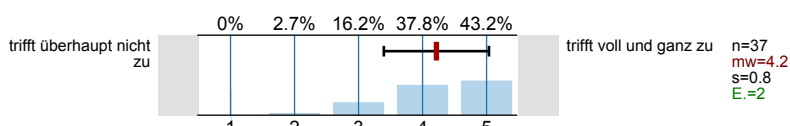

1.14) stellt die Anforderungen an den Leistungsnachweis klar dar.

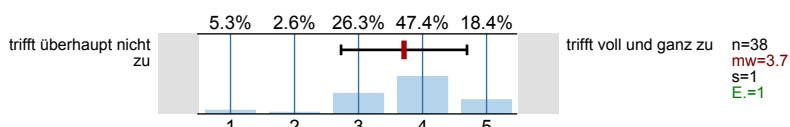

2. Schätzen Sie bitte Ihr eigenes Studierverhalten ein.

2.1) Ich habe die Veranstaltung zu 100 % besucht.

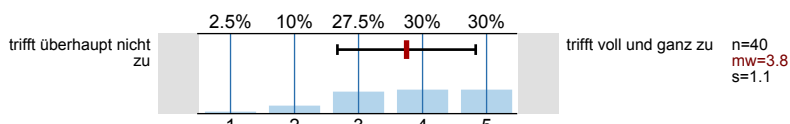

2.2) Ich beteilige mich, soweit möglich, aktiv an der Veranstaltung.

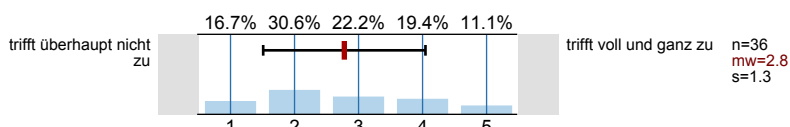

2.3) Bezogen auf die ECTS-Punktzahl ist der Arbeitsaufwand für diese Veranstaltung ... (1 ECTS entspricht einer Belastung von 30 Arbeitsstunden)

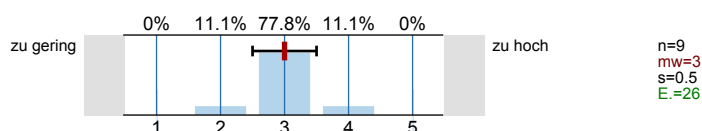

3. Qualifikation und Lernerfolg

3.1) Ich habe in der Veranstaltung viel gelernt.

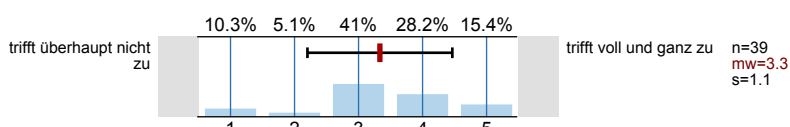

3.2) Die in der Veranstaltungsankündigung geweckten Erwartungen wurden erfüllt.

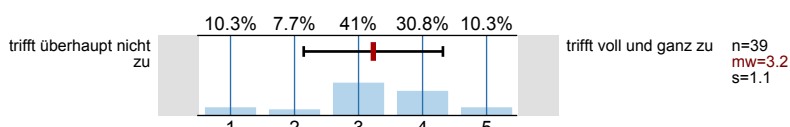

3.3) Ich bin mit der Veranstaltung insgesamt zufrieden.

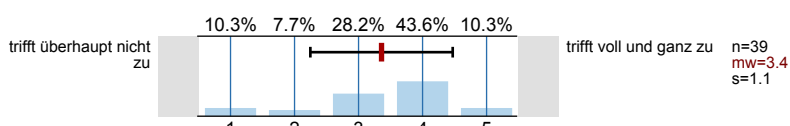

3.4) Ich werde die Veranstaltung weiterempfehlen.

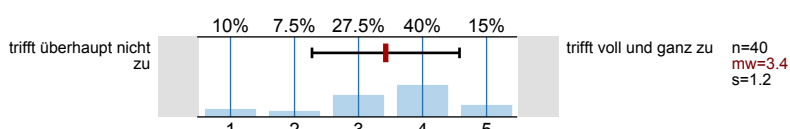

4. Abschließende Fragen

4.3) Ist Deutsch Ihre Muttersprache?

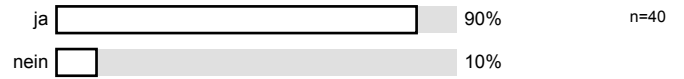

4.4) Geschlecht?

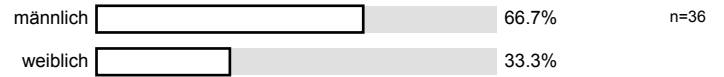

4.5) An welcher Fakultät studieren Sie?

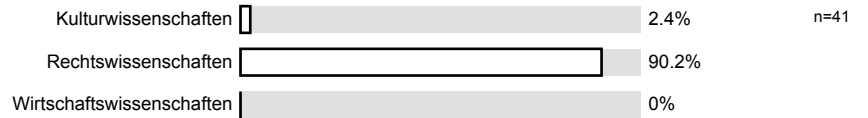

4.6) In welchem Fachsemester sind Sie immatrikuliert?

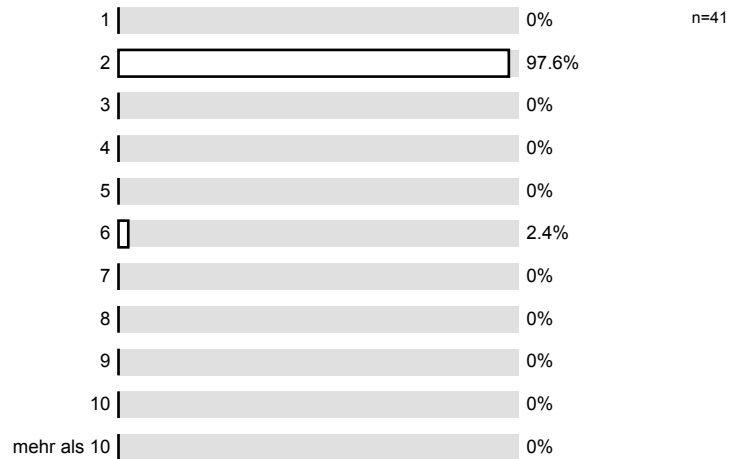

Profilinie

Teilbereich:

Rewi

Name der/des Lehrenden: Prof. Dr. Heinrich Amadeus Wolff
 Titel der Lehrveranstaltung: Methodik Öff. Recht
 (Name der Umfrage)



4. Abschließende Fragen

4.1) Haben Sie Anmerkungen zu den **Rahmenbedingungen der Veranstaltung?** (bspw. Teilnehmerzahl, Veranstaltungsform, Leistungsnachweis, Überschneidungen, Regelmäßigkeit, Pünktlichkeit der/des Lehrenden)

- Passwörter ~~offen~~ bitte öfter nennen

4.2) Haben Sie **Lob, Kritik oder Verbesserungsvorschläge** zur Veranstaltung oder auch zum Fragebogen?

- Grundsätzlich gab es noch keine, aber es wäre schön, wenn man mehr Möglichkeiten zur Kontaktaufnahme hätte, z.B. über einen Chat- oder Forenkanal.

Unleserliche Handschrift auf dem Polylux.

Die Passwörter im Internet für die Fälle sind mehvij.
Die anderen Teilnehmer verhalten sich darauf.

Der in der jeweiligen Stunde behandelte Fall, wird inklusive Lösungsskizze ins Internet gestellt. Diese Fälle sind mit mehreren Passwörtern gesichert, sodass man im Semester auf teilweise 20 verschiedene PW kommt. Dies ist unübersichtlich und mühsam. Wenn man die Fälle überhaupt Passwort sieht, dann reicht nach meinem Empfinden sicher auch ein „Masterpasswort“, um den Zugriff zu erleichtern.

Lob: mit Leidenschaft dabei! ☺
sehr menschlich, ehrlich!!!
Sympatisch.
Respekt vor ihm.

-
- etwas viele Fälle pro Stunde
 - ein zu hohes Tempo der Besprechung
Lösungsvorschlag. (Viel. könnte man die Besprechung aufs Wesentliche
Reduzieren - könne (oftmals Begründetheit)
 - iustigen Umgangston beibehalten.